

Troubles de la déglutition chez l'adulte, les dépister et les prendre en charge

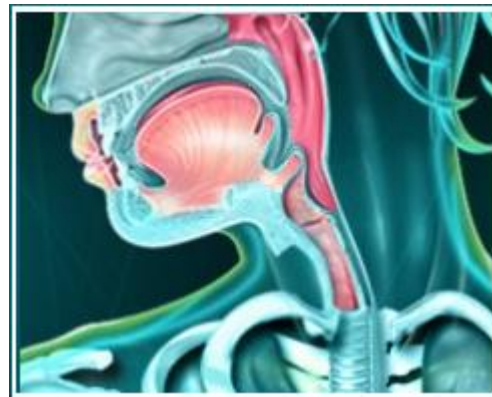

Pourquoi se former aux troubles de la déglutition et à leur prise en charge ?

Parce qu'ils sont très répandus dans les pathologies que nous prenons en charge : AVC, pathologies ORL, maladies neurodégénératives, personnes âgées ...

Parce que leurs conséquences peuvent mettre en jeu le pronostic vital ou altérer durablement la qualité de vie.

Or, la dysphagie et les troubles de la déglutition sont souvent sous diagnostiqués car méconnus.

Notre formation et notre décret de compétences professionnelles font des orthophonistes/logopèdes :

- des acteurs du dépistage et de la prise en charge des troubles de la déglutition,
- des acteurs de la formation des équipes de soins.

Nature de la formation : L'action de formation entre dans la catégorie des actions d'acquisition, d'entretien ou du perfectionnement des connaissances au sens de l'article L 6313-1 du Code du Travail.

Objectifs de la formation

1. Connaître l'anatomie et les mécanismes physiologiques de la déglutition afin de savoir repérer les signes cliniques de la dysphagie et des troubles de déglutition.
2. Connaître les différents tests de déglutition afin de réaliser un bilan, véritable plan guide de l'action de soin.
3. Mettre en place une démarche rééducative adaptée à la pathologie
4. Savoir proposer des stratégies d'adaptation quand la correction n'est pas possible.
5. Former les équipes de soin à la prévention, au repérage et au signalement des troubles de déglutition chez les patients hospitalisés ou en institutions.

Durée et horaire de la formation

Formation de 7h00, délivrée sur une journée (9h30-12h30 13h30-17h30)

Effectif Minimum 12, maximum 20 stagiaires

Coût de la formation 130 € TTC par personne.

Programme de la formation

- Rappels d'anatomie et de neurologie

- Physiologie de la déglutition
- Pathologie clinique
- Conduites à tenir : diagnostique et thérapeutique, bilan orthophonique
- Principes de la prise en charge des troubles de déglutition
- Ateliers pratiques.

Moyens pédagogiques, techniques et d'encadrement :

La formation s'effectuera avec le support de diaporamas, de vidéos et d'exercices pratiques. (Mises en situation). Un support de cours sera fourni .

Un QCM sera proposé en début et fin de l'action de formation afin de permettre le suivi de son exécution et d'en apprécier les résultats.

Une attestation de stage sera délivrée à l'issue de la formation faisant mention des objectifs, de la nature, de la durée, des résultats de l'évaluation des acquis de la formation.

La formation sera dispensée par :

Isabel GAUDIER, Orthophoniste **i.gaudier.orthophonie@gmail.com**

D.I.U de déglutition des Universités de Montpellier et Toulouse.

D.U d'études complémentaires pour la recherche et la formation en orthophonie. Lille

DU de neuropsychologie clinique de la faculté de médecine de Lille

Praticien certifié LSVT

Sophrologue en cours de formation à l'ISRA.

AGREMENT FIF-PL en cours

ISABEL GAUDIER ORTHOPHONIE. « Déclaration d'activité enregistrée sous le n° 82740285674 auprès du préfet de Région de Rhône-Alpes »